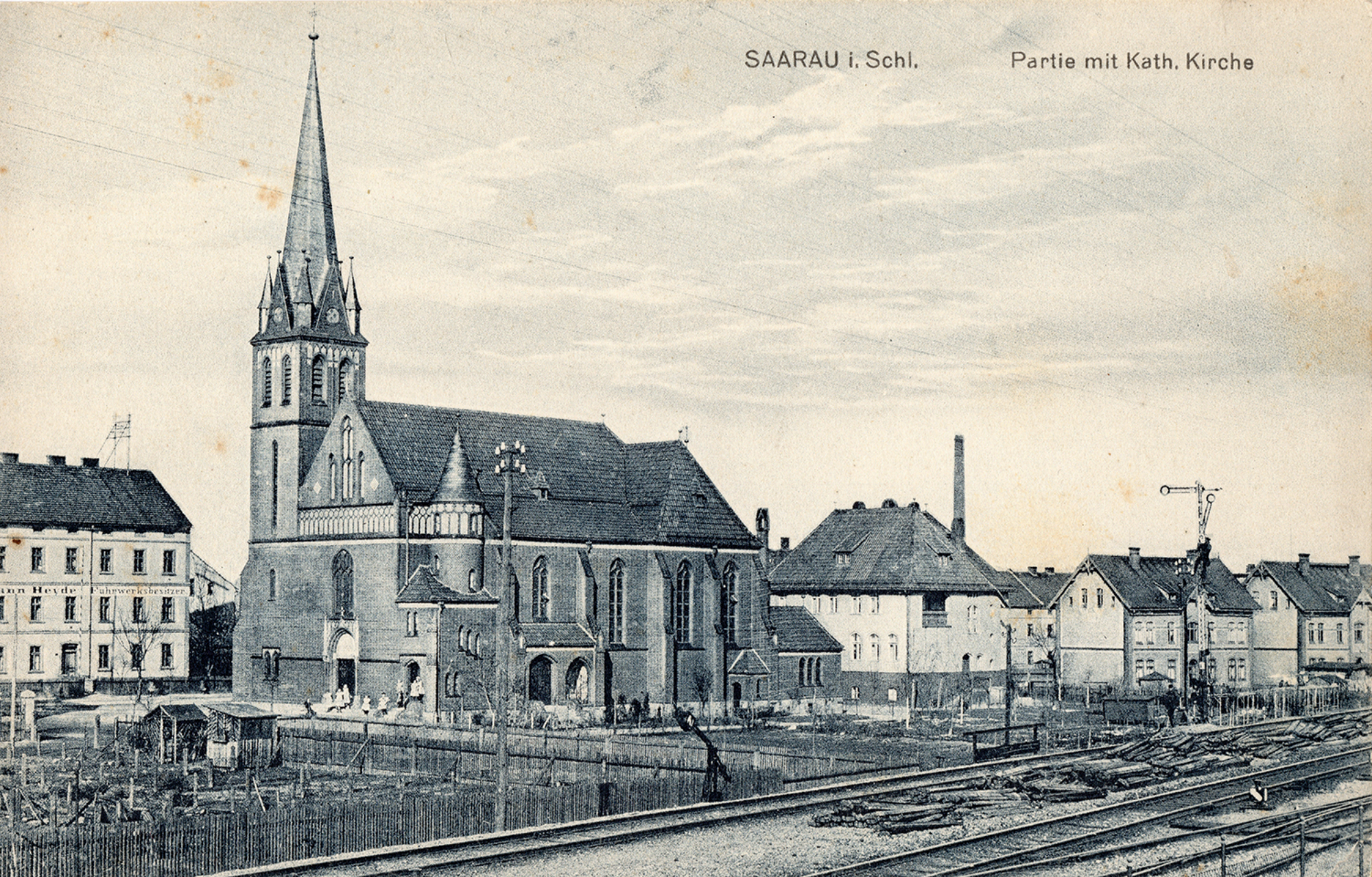
SAARAU i. Schl.
Partie mit Kath. Kirche

Verlag: Edmund Schuch, Domanze u Saarau i. Schl.

POSTKARTE

ŻAROŚ (Św.

± 1920r.

H7497 15

35,-